

SAINT-MAUGAN (35 750)

Le Bois Menguy : 18 lots

Permis d'Aménager n° PA 035295 22 B0002



HELIO AMENAGEMENT
170, rue de Saint-Malo
35000 RENNES
Téléphone : 02.99.85.93.59

PLAN DE VENTE

Plan de situation (sans échelle)

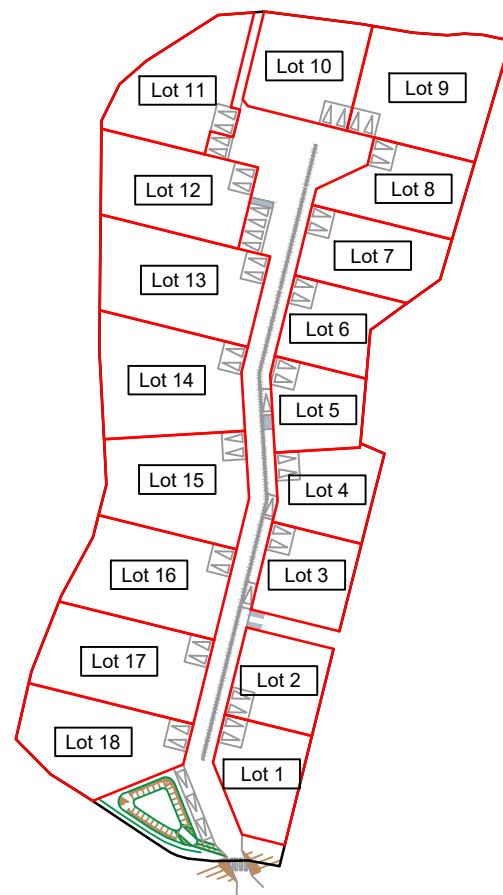

Agence de ACIGNÉ
10 Z.A. Le Boulais - 35690 ACIGNÉ
Téléphone : 02.99.62.52.10
e-mail : acigne@hamel-ge.com

Caractéristiques techniques :

Tout déplacement ou modification -en altimétrie ou en planimétrie- de branchement, boîtier, citerneau, lampadaire, etc... est à la charge de l'acquéreur.

Rappel :

- Implantation de la construction obligatoire par un géomètre agréé.
- Faire un état des lieux du terrain avant le commencement des travaux.
- Les cotes "projet" sont non contractuelles et doivent être contrôlées par les entreprises.
- Aucun recours ne pourra être engagé contre l'auteur de cette fiche.

SAINT-MAUGAN

Le Bois Menguy

LOT 2

PLAN DE VENTE

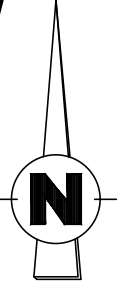
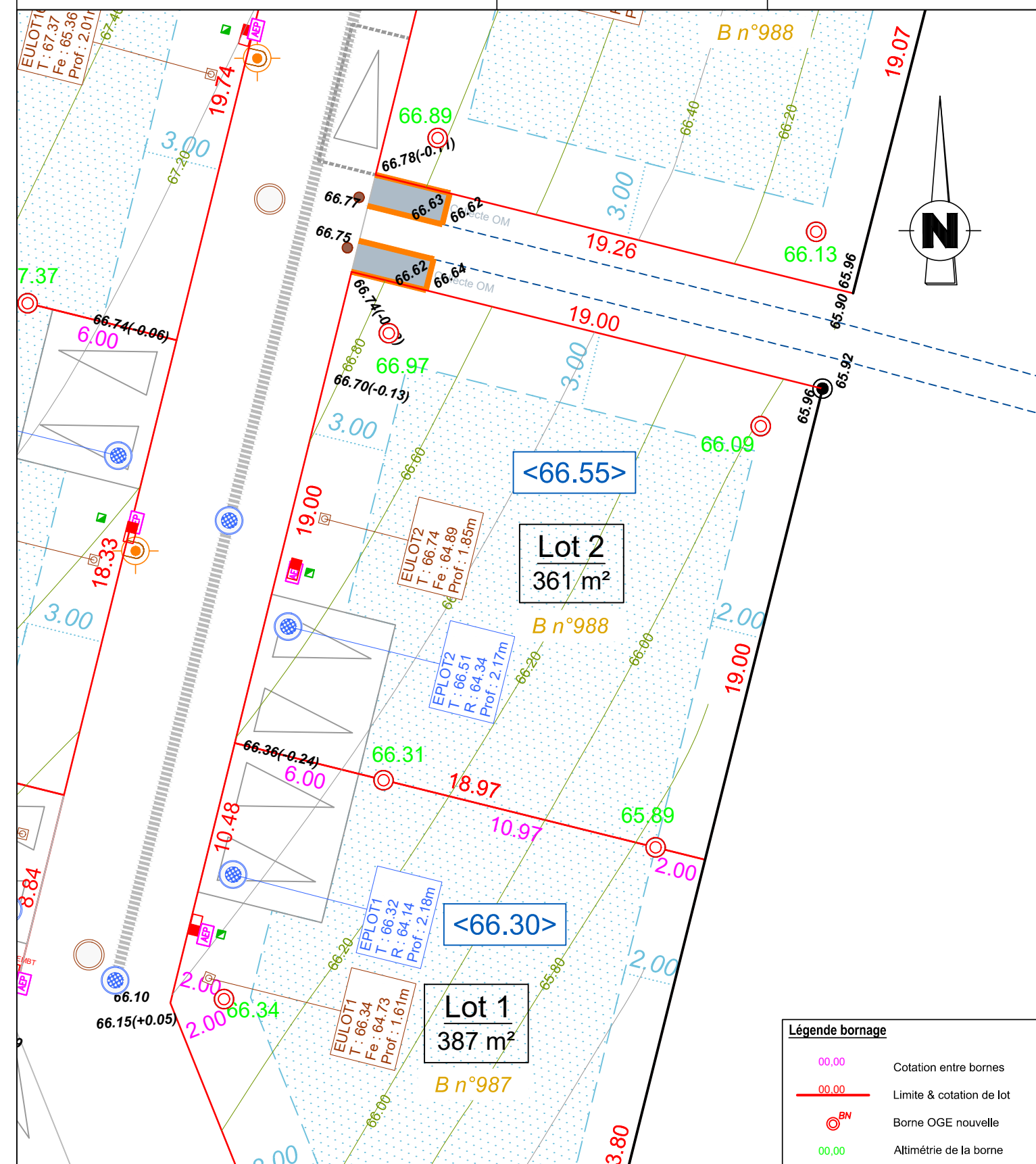

Légende du plan de composition

- | | |
|--|--------------------------------|
| Zone constructible | Branchement EU |
| Côte minimum d'implantation de dalle | Puisard EP individuel |
| Accès automobile au lot et espace de stationnement non-clos privé imposé | Branchement Télécom |
| Arbre | Branchement EDF |
| Altimétrie terrain naturel | Branchement AEP |
| Cote voirie finie (projetée) | Candélabre (position projetée) |

Légende bornage

- | | |
|-------|--------------------------|
| 00,00 | Cotation entre bornes |
| 00,00 | Limite & cotation de lot |
| | Borne OGE nouvelle |
| | Altimétrie de la borne |

PLAN ÉTABLI PAR LE CABINET
HAMEL GEOMETRES-EXPERTS



ECHELLE 1 / 200

Référence dossier 210876

Date 09/11/2023

Dessinateur EDU