



Département d'Ille-et-Vilaine

COMMUNE DE BETTON

LOTISSEMENT "69 rue de Rennes"



Hélio Aménagement
170, rue de Saint-Malo
35000 RENNES
Tél : 02.99.85.93.59
E-mail : contact@helio-amenagement.fr

PLAN DE VENTE

LOT n° 02

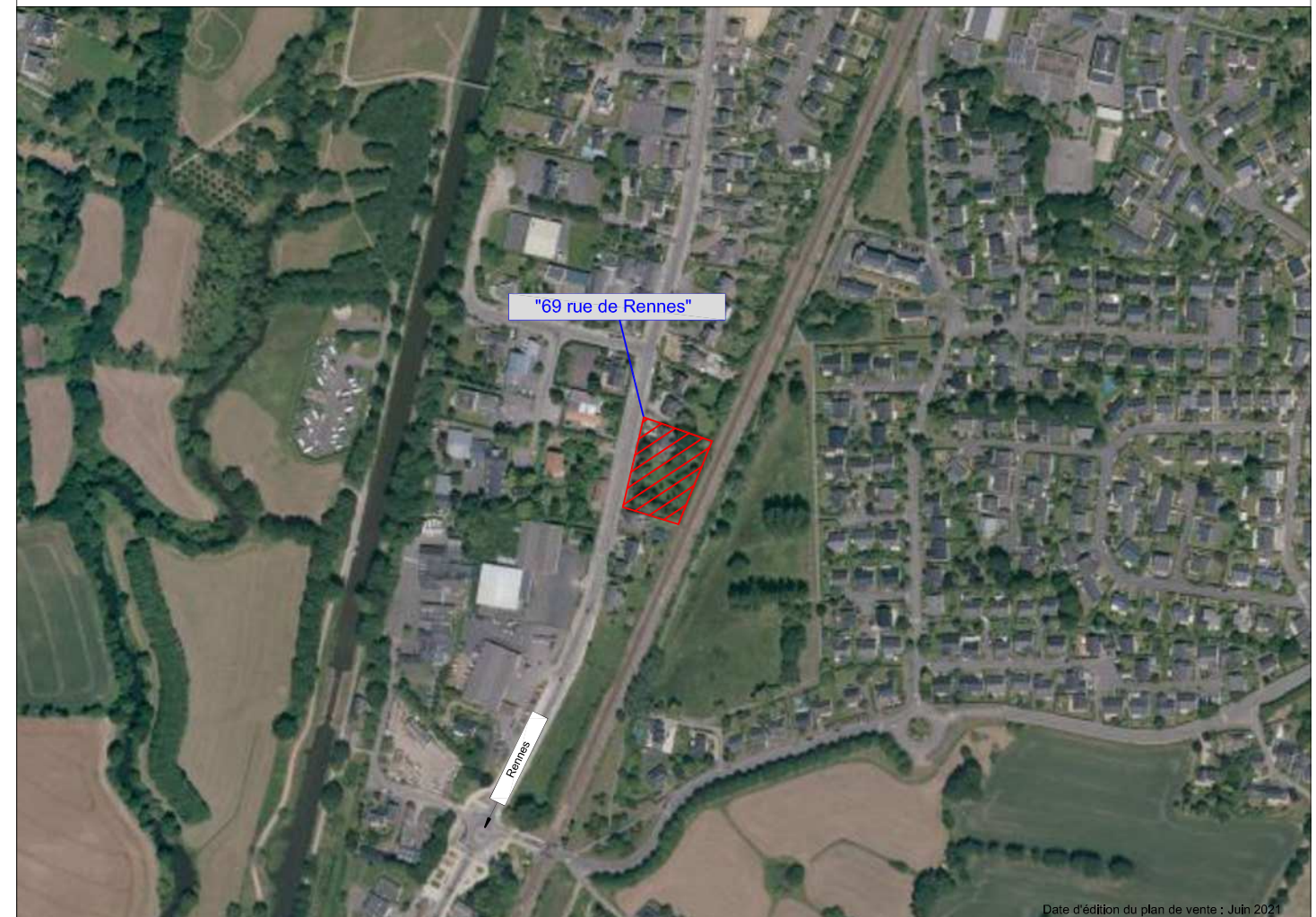

PRIGENT & Associés Agence de RENNES
106A, rue Eugène POTTIER
35000 RENNES
Tél : 02.99.79.28.19
Fax : 02.99.78.37.17
E-mail : rennes@prigent-associes.fr

PLAN D'ENSEMBLE FIGURATIF

COMMUNE DE BETTON

LOTISSEMENT "69 rue de Rennes"

Plan figuratif sans echelle

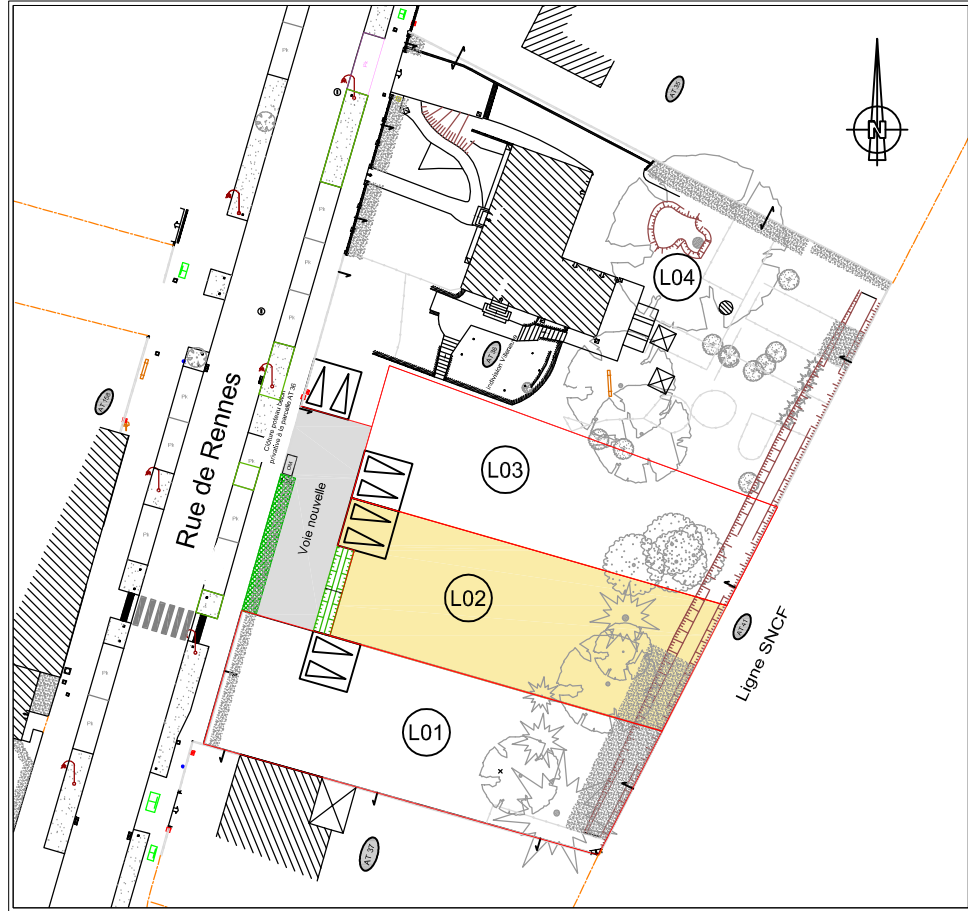

LEGENDE :

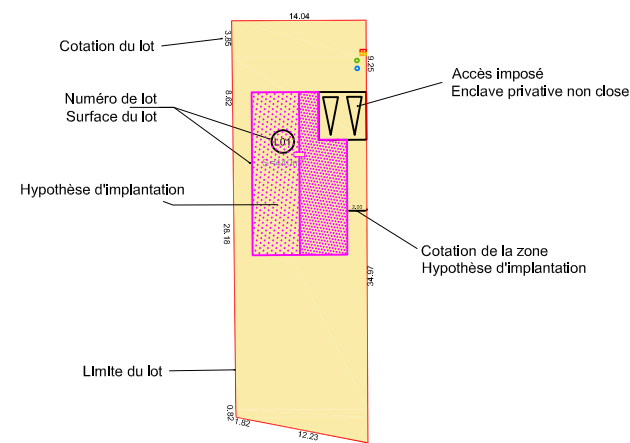

Aménagements communs

- Périmètre de l'opération
- Voirie en enrobé à créer
- Noue et mur de bief à créer
- Cote voirie projet
- Pente voirie projet
- Haie à conserver
- Espace vert à conserver
- Végétation à conserver
- Végétation à supprimer
- Espace vert à supprimer
- Courbes de niveaux
- Altimétrie terrain naturel
- Application cadastrale

Implantation des constructions

- Hypothèse d'implantation
- Emplacement parking privatif

Réseaux

- Tampon EP
- Tampon EU
- Regard de branchement EU
- Regard de branchement EP
- Grille EP
- Regard Telecom
- Coffret AEP
- Coffret ELEC
- Coffret gaz
- Fil d'eau EU
- Fil d'eau EP

Nota : Il est impératif de s'appuyer sur le nivellement fourni par le Géomètre suite au bornage du lot. La position des branchements EP-EU et des coffrets des réseaux souples est reportée conformément au plan de récolement établi le 30.04.2021 par l'entreprise SURCIN.

PLAN DE VENTE

COMMUNE DE BETTON

LOTISSEMENT "69 rue de Rennes"

LOT 02

Superficie du lot : 518m²

Surface maximale de plancher autorisée : 200m²

Section : AT n° 410

ECHELLE 1/200ème

Rattachement altimétrique : NGF / IGN 69

