



Département d'Ille-et-Vilaine
COMMUNE DE SAINT GUINOUX
"DOMAINE DU PRAY"

Hélio
AMÉNAGEMENT

Hélio Aménagement
170, rue de Saint-Malo
35000 RENNES
Tél : 02.99.85.53.59
E-mail : contact@helo-amenagement.fr

PLAN DE VENTE

LOT n° 09



Date de édition du plan de vente : Juin 2024
Modifié : Mars 2025

Prigent
& Associés

URBANISME - GÉOMÉTRIE - EXPERT - IMMOBILIER
PRIGENT & Associés Agence de Rennes
106A, rue Eugène POTIER
35000 RENNES
Tél : 02.99.79.28.19
Fax : 02.99.78.37.17
E-mail : rennes@prigent-associes.fr

PLAN D'ENSEMBLE FIGURATIF

COMMUNE DE SAINT-GUINOUX

"DOMAINE DU PRAY"

Plan figuratif

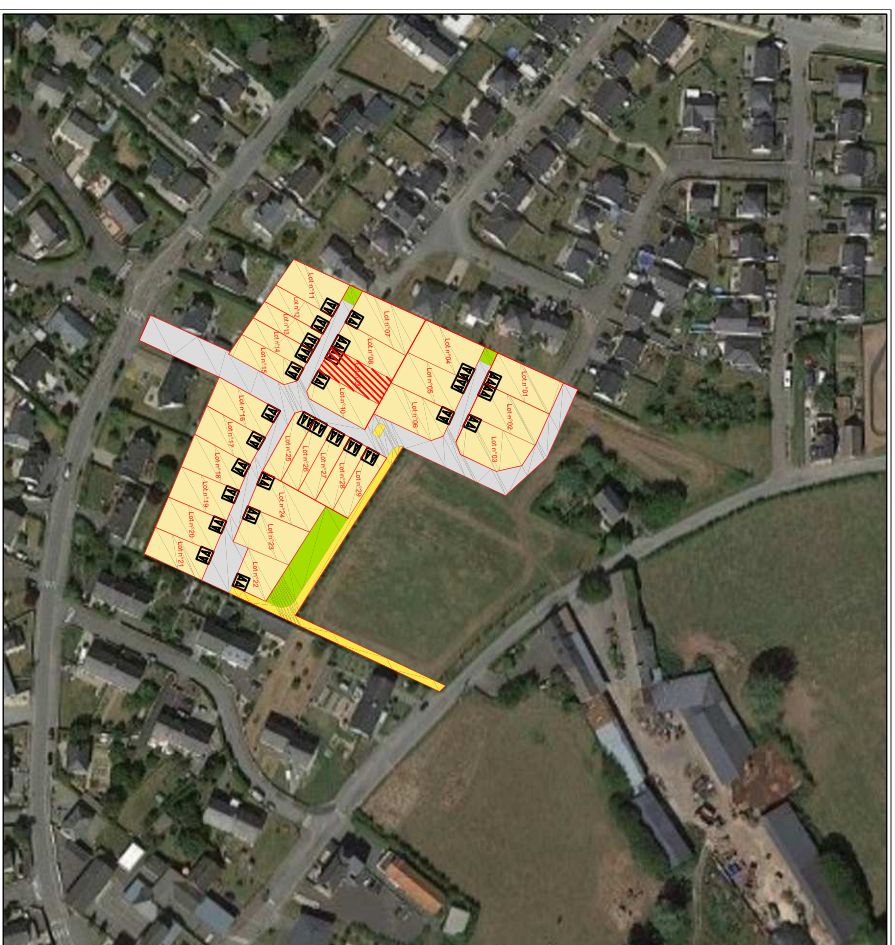

sans échelle

LEGENDE :

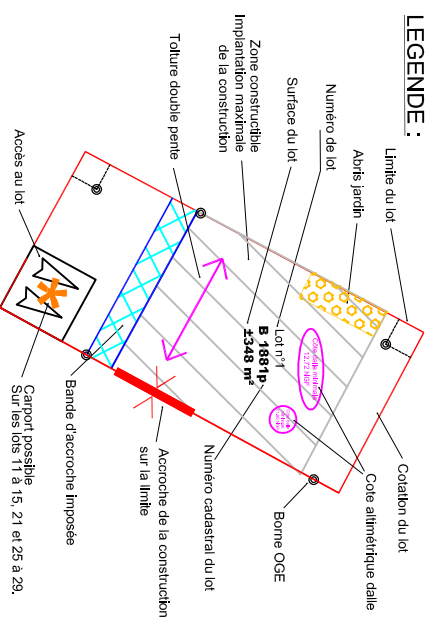

Aménagements communs

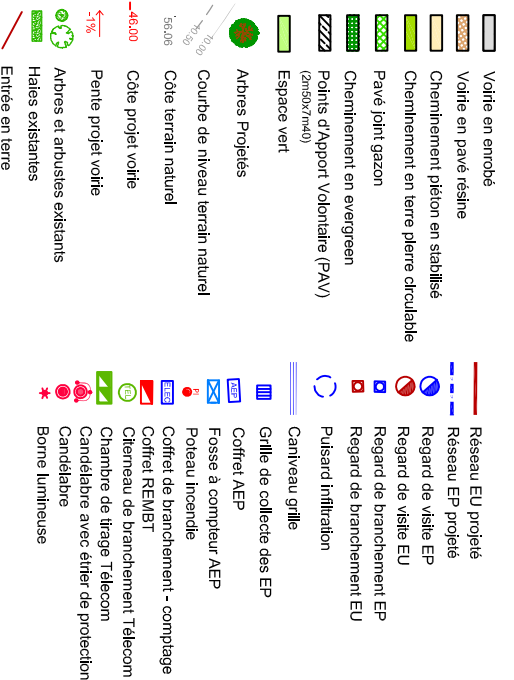

Réseaux

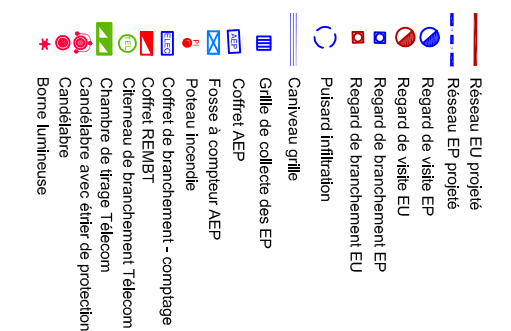

PLAN DE VENTE
COMMUNE DE SAINT-GUINOUX
"DOMAINE DU PRAY"

LOT 09

Superficie du lot : 274m²
Surface maximale de plancher autorisée : 230m²
Cadastré section B n° 1949

ECHELLE 1/200ème

Rattachement altimétrique : NGF / IGN 69

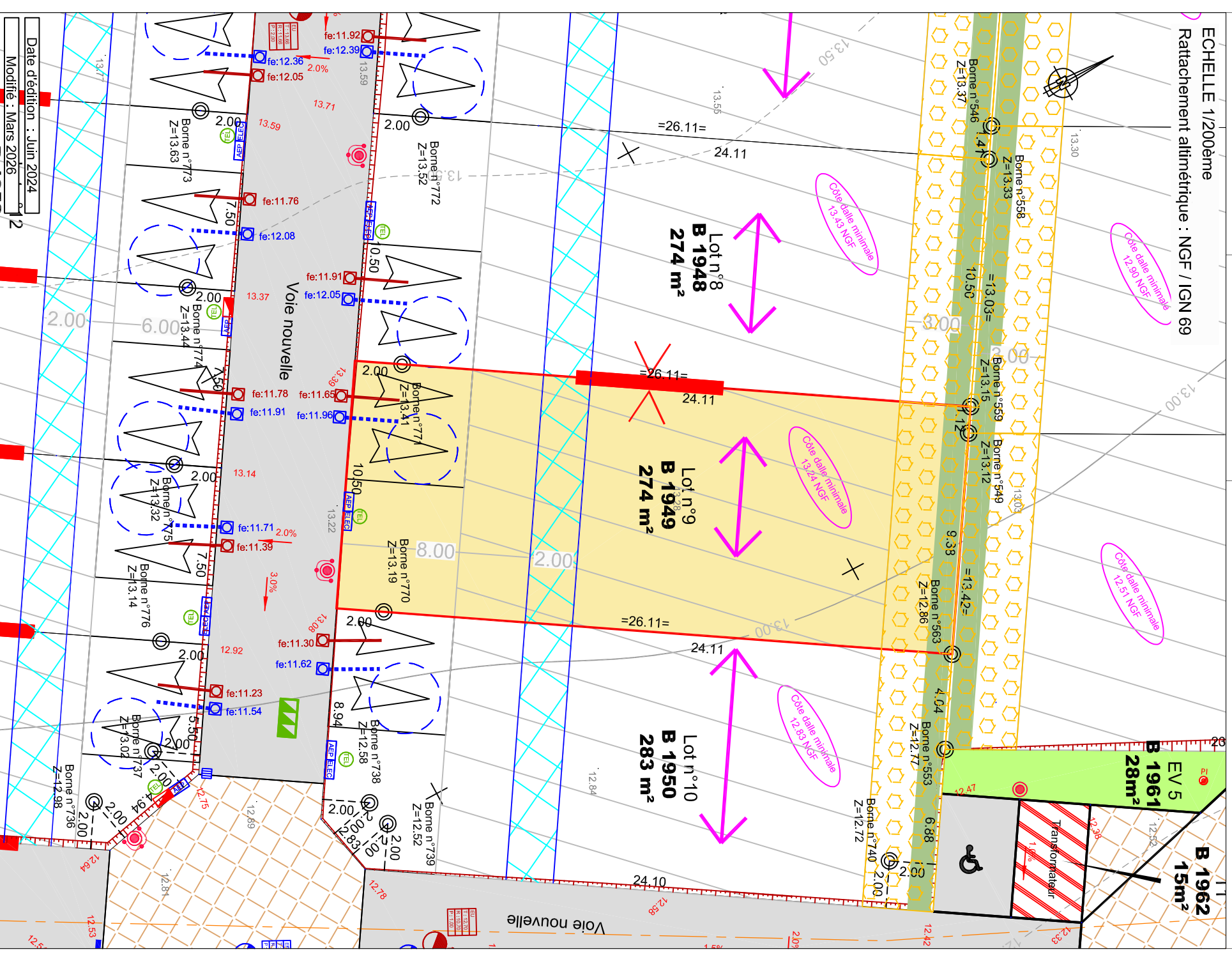

Date d'édiction : Juin 2024

Modifié : Mars 2026